

# おきにいり

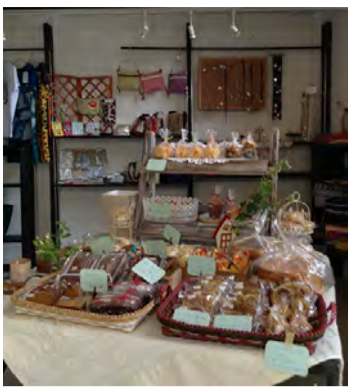

「枚方市駅すぐ近くにある『56un(ごろくあん)』は、いつかお店を持ちたい人のためのチャレンジショップ。今回は焼き菓子のお店『ほくとのおうち』で、大人気のキャラメルナッツタルトはあっという間に完売でした。素敵な雑貨もディスプレイされていて、見ているだけでもわくわくします。次回のお店も楽しみです。」(本部職員S)



「香里園から徒歩10分程、石津東町にあるパン屋『ひなたぼっこ』です。食パンやバゲット以外はサンドイッチなども108円均一!しかも品揃え豊富で、お店で作るパンはどれもこのお値段とは思えないくらいおいしいです。朝からびっくりなしにお客さんがやってくるのも納得です。」(本部職員H)



大阪国際学園周辺の、みなさんのお気に入りをご紹介ください。さらにいろんな情報をfacebookで紹介しています。感想もどしどしお寄せ下さいね。

facebook facebook.com/kuskusOIEI



# イベント情報

## 6/28 女子サッカークリニック

小学生から高校生までの女の子を対象にサッカーの魅力や楽しさを伝え、より多くの女の子に競技の楽しさを知ってもらうことが目的

運営:大阪国際大学女子サッカー部  
場所:大阪国際大学 枚方キャンパス  
時間:13:30~15:30 参加無料  
申し込み方法:氏名・郵便番号・住所・電話番号・年齢・学校名・学年を申込用紙にお書きの上、メールがFAXでお申込みください。  
Email:oiulfc@gmail.com  
FAX:06-6902-8894  
お問い合わせ:地域協働センター 072-858-1616

6/24  
メソです。



## 6/28「国際教養学部」開設記念シンポジウム

関西と世界を結び、感動を創る国際人へ-2020年 関西の国際観光-  
場所:大阪国際大学 守口キャンパス内奥田メモリアルホール  
時間:開場12:30 開演13:00 (16:00終了予定)  
入場無料 一般750名  
WEB申込み: <https://www.secure-net.jp/oiu/>  
お問い合わせ:OIUシンポジウム事務局 Tel 06-6110-5533

## 7/26 けやき市

枚方キャンパス  
けやきの木陰で楽しむ市。  
詳しくはfacebookなどでお知らせします。



\*スケジュールは変更になることもあります。

### 【交通アクセス】

- 大阪国際大学(枚方キャンパス)・・・京阪本線「枚方市駅」から京阪バスで「大阪国際大学」下車すぐ又はJR学研都市線「長尾駅」から徒歩約18分
- 大阪国際大学(守口キャンパス)■大阪国際大学短期大学部■大阪国際大和田高等学校■大阪国際大和田中学校■大阪国際大和田幼稚園・・・京阪本線「大和田駅」「萱島駅(西口)」から徒歩約8分■大阪国際滝井高等学校・・・京阪本線「滝井駅」から徒歩約5分

2014年6月10日発行  
大阪府守口市藤田町6-21-57  
学校法人 大阪国際学園 広報課  
koho@oiu.ac.jp



# くすくす

—まなび・くらし・つながり—

2014年6月号

No.16



名前『くすくす』の由来は、「くすくす談笑する様子」と「くすくす育つ」をかけています。

『くすくす』は、みなさまの「くらし」と大阪国際学園の「まなび」をつなげたい、そんな思いを込めたフリーペーパーです。

## 5月の「つながりニュース」

### ■ 田植え～ひとまちの地域交流～

5/10『ひと・まち・つくる』の学生たちが企画して、京都府唯一の村、南山城村の田植えに菅原東小学校の子どもたちや留学生たちが参加しました。(大学枚方)



### ■ キレイな歩道は気持ちいい♪

バスケットボール部員たちが、地域ボランティア活動で、遮熱性カラー塗装をされた歩道を清掃しました。(滝井高校)



### ■ 5月のトドラーデー

5/22 鯉のぼりをくぐったり、玉入れ遊びをしたり。とってもいいお天気です。皆さんの地域のお友だちが遊びに来てください。(幼稚園)



## 大学図書館と食堂を一般開放しています。

### ◆ 図書館

【枚方図書館】特別展示コーナーの紹介



新入、進級、新生活。「あたらしいこと はじめてみませんか」をテーマに、図書を紹介しています。論文の書き方や自炊本といった学生むけの図書をはじめ、健康や宇宙、小説など、一般の方が楽しめる本ももりだくさん!ぜひご利用ください。(～7月末頃)

#### 【開館時間】

枚方キャンパス	平日 9:00~19:30	土曜 10:00~16:00	守口キャンパス	平日 9:00~20:00	土曜 10:00~16:00	料金無料(要事前連絡)	18歳以上	貸出可
---------	---------------	----------------	---------	---------------	----------------	-------------	-------	-----

※ 授業休業期間は時間変更があります。詳しくはHP等でご確認下さい。

### ◆ 食堂

6月の営業スケジュール

枚方キャンパス 食堂  
第一食堂 11:00~14:00  
第二食堂 9:00~18:45

守口キャンパス 食堂  
1F 8:00~20:00  
2F 11:00~14:00  
3F 11:00~17:00

冷やしうどん始めました!!  
守口キャンパス 食堂



※いずれも授業休業期間等は休業もしくは時間変更になることがあります。

## くすくすひろば イベント情報

- ◆ 6月28日(土) 13:00~14:00  
第11回 世界の旅  
今回のお国は? 『タイ』  
講師: SOMPRASONG JIRAPAN (スオムボン シラパン) さん
- ◆ 6月28日(土)~7月13日(日)  
中央絵画サークル

- ◆ 7月14日(月)~27日(日)  
「熊展展」
- ◆ 7月28日(月)~8月10日(日)  
夏の桜 in OSAKA =油絵=

イベントの最新情報は電話で、ご確認下さい。【06-4397-7778】  
京阪守口市駅前テラス1F  
COC地域交流センター『くすくすひろば』

## Let's ちゃれんじ!

7月25日に開催される「奥田メモリアルフェスティバル」は、いつもと趣向を変えて、名探偵 明智小五郎ミステリー劇を上演します。なぜならば・・・

## 知っていますか? 守口と江戸川乱歩の深い関係

それまでは海外の作品の翻訳や翻案の推理小説しかなかった大正時代、ここ守口から日本人の手になる初の本格的な推理小説が生まれました。当時無職で、守口の父の家に転がり込んでいた青年、平井太郎が、敬愛していたエドガー・アラン・ポーにちなんで「江戸川乱歩」のペンネームで大正2年(1923)に発表した「二銭銅貨」です。ここから、日本の推理小説の歴史が始まったのです。



## 名探偵・明智小五郎も守口生まれ?

明智小五郎がはじめて登場する作品「D坂の殺人事件」が執筆されたのも乱歩の守口時代のことです。その後はプレッシャーからたびたび休筆や断筆もあった乱歩ですが、デビュー直後の守口時代の作品は傑作短編を次々と生み出した輝かしい時代でした。この夏、明智小五郎登場90年を記念して、奥田メモリアルフェスティバルで明智の推理が再燃します。併催の「一日限りのカムバック!守口と江戸川乱歩」展と一緒に、めくるめく乱歩の世界をお楽しみください。